

CHOIX DE LA FORMATION

- BTS MCO · Management Commercial Opérationnel
- BTS NDRC · Négociation et Digitalisation de la Relation Client
- BTS GPME · Gestion de la PME

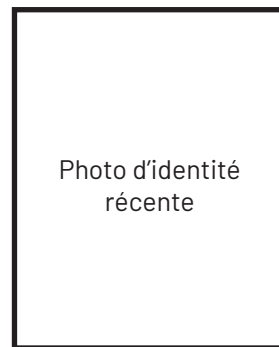

JUSTIFICATIFS À JOINDRE AU DOSSIER

- Curriculum Vitae à jour
- Lettre de motivation
- Copie du dernier diplôme obtenu
- Copie des relevés de notes/bulletins des 2 dernières années
- 1 photo d'identité récente

INFORMATIONS PERSONNELLES

Madame Monsieur **NOM :** **Prénom :**

Adresse postale :

Code postal : **VILLE :**

N° de téléphone : **Email :**

Date de naissance : **Ville de naissance :** **Département :**

Nationalité : **N° de Sécurité Sociale :** **Clé :**

Êtes-vous titulaire de la Reconnaissance de la Qualité de Travailleur Handicapé (RQTH) ? Oui Non En cours

Si oui, nous joindre la copie du courrier de notification de la CDAPH

Êtes-vous titulaire du permis de conduire ? Oui Non En cours

Si vous êtes mineur, merci de préciser l'identité et les coordonnées de votre responsable légal :

Madame Monsieur **NOM :** **Prénom :**

N° de téléphone : **Email :**

SITUATION ACTUELLE

Lycéen **Formation suivie :** **Établissement :**

Étudiant **Formation suivie :** **Établissement :**

Demandeur d'emploi **Depuis le :** **Identifiant Pôle Emploi :**

Autre situation **Précisez :**

Quel-s diplôme-s avez-vous obtenu-s ?

Diplôme : Année :

Diplôme : Année :

Pour quelles raisons souhaitez-vous suivre votre formation à l'AREP 29 ?

CADRE RÉSERVÉ À L'AREP 29

Date de réception : **Date du positionnement :** **Réponse envoyée le :**

- Candidature non retenue à l'examen du dossier
- Candidature non retenue après positionnement
- Candidature retenue

VOTRE RECHERCHE D'ENTREPRISE

Avez-vous déjà trouvé une entreprise d'accueil pour votre alternance ? Oui Non Si oui, laquelle ?.....

Sinon, dans quel-s secteur-s d'activité avez-vous commencez votre recherche d'entreprise pour votre alternance ?

- Équipement de la personne : prêt-à-porter, chaussures, bijouterie, parfumerie, maroquinerie...
- Aménagement et équipement de la maison : cuisine, cheminée, meubles, décoration...
- Grande et Moyenne Surfaces (GMS)
- Distribution spécialisée : électroménager, multimédia, sport, culture, jeux et jouets...
- Amélioration de l'habitat : travaux, équipements, isolation, alarme...
- Vente de produits/services aux particuliers/professionnels : énergie, télécoms, informatique, automobile, restauration...
- Autre Précisez :

Quelle distance maximale (aller/retour) acceptez-vous de faire pour vous rendre en entreprise ?

DIVERS

Par quel-s moyen-s avez-vous eu connaissance des formations proposées par l'AREP 29 ? Intervention en lycée

- Salon/Forum étudiant
- Site internet
- Réseaux sociaux
- Presse
- Recommandation d'ancien-s élève-s

Précisez :

Avez-vous postulé dans d'autres établissements ? Oui Non

Si oui, pour quelle-s formation-s et dans quel-s établissements ?

Formation : Établissement :

Formation : Établissement :

Formation : Établissement :

 **Pour les étudiants inscrits sur Parcoursup, avez-vous choisi l'AREP 29 dans vos vœux ?** Oui Non

Afin de permettre une évaluation pertinente de votre candidature par l'équipe pédagogique de l'AREP 29, vous avez tout intérêt à renseigner l'intégralité des champs demandés.

En cochant cette case, vous déclarez sur l'honneur que les renseignements fournis dans votre dossier sont exacts.

NOM :

Signature :

Prénom :

Date :

Les données à caractère personnel recueillies dans ce dossier font l'objet d'un traitement administratif et informatique et sont destinées au service administratif de l'AREP 29. Conformément à la loi « Informatique et Libertés », vous bénéficiez d'un droit d'accès et de rectification des données vous concernant, que vous pouvez exercer par courrier postal ou par email auprès de l'AREP 29 : 110 rue Ernestine de Trémaudan, 29200 BREST ou contact@arep29.fr

**Dossier à transmettre complété par email
ou par courrier :**

AREP 29
110 rue Ernestine de Trémaudan
29200 BREST
contact@arep29.fr

Suivez-nous sur internet :



arep29.fr

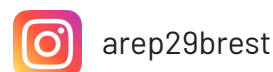

arep29brest



AREP 29

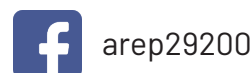

arep29200